

CIVEMASA

Para o Campo
e Por Você!



GDFH

Grade Destorroadora
Flutuante Hidráulica

- Esta grade destorroadora flutuante com regulagem do ângulo de corte dos discos através de pistões hidráulicos, efetua o destorroamento, nivelamento e incorporação de herbicidas com elevado rendimento operacional e de forma uniforme e linear em todo tipo de cultura, inclusive, nas culturas de cana-de-açúcar, de mandioca, etc.

- A articulação central no chassi permite flutuação ideal para acompanhar praticamente todas as irregularidades da superfície do solo ou, até mesmo, efetuar acabamento em terraços de base larga.

- Durante o transporte esta articulação deve ser travada por meio de dispositivo específico que acompanha o equipamento.

- Possui sistema de transporte longitudinal com pneus acionados por pistões hidráulicos, o que permite colocar rapidamente a grade em posição de transporte, possibilitando transitar por lugares estreitos e longas distâncias em maior velocidade.



Posição de transporte

ESPECIFICAÇÕES TÉCNICAS:

| Modelo | Quantidade de Discos | Tratores (cv) | Peso (kg) | Largura de Corte (mm) | Pneus | Medida dos Discos | Espaçamento entre Discos (mm) | Eixo dos Discos | |
|--------|----------------------|---------------|-----------|-----------------------|--------|-------------------|-------------------------------|---------------------------|------------------------------|
| GDFH | 48 | 110 a 120 | 2.287* | 4.480 | 11L 15 | 20" X 3,5 mm | 195 | Ø 1.1/2" Aço ABNT 5160 | |
| | 52 | 120 a 130 | 2.473* | 4.870 | | | | | |
| | 56 | 130 a 140 | 2.524* | 5.260 | | | | | |
| | 60 | 140 a 160 | 2.647* | 5.650 | | | | | |
| | 64 | 160 a 180 | 2.675* | 6.040 | | | | | |
| | 68 | 180 a 200 | 2.838* | 6.430 | | | | | |
| | 72 | 200 a 220 | 2.922* | 6.820 | | | | | |
| | 76 | 220 a 240 | 3.185* | 7.245 | | | | | |
| | 80 | 240 a 260 | 3.266* | 7.620 | | | | | |
| | 84 | 260 a 270 | 3.349* | 8.000 | | | | | |
| | 88 | 270 a 280 | 4.738** | 8.335 | | | | | 10.5/80-18-12L SUPER FLOT |
| | 92 | 280 a 290 | 4.884** | 8.708 | | | | | |
| | 96 | 290 a 300 | 4.945** | 9.074 | | | | | |
| | 100 | 300 a 310 | 5.142** | 9.453 | | | | | |
| 104 | 310 a 320 | 5.324** | 9.833 | | | | | | |
| 108 | 320 a 330 | 5.407** | 10.224 | | | | | | |

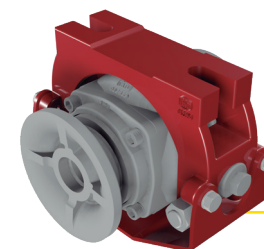

Mancal DUROMARK OSCILANTE® (DMO): possui suporte de oscilação, que permite que as seções de discos girem mais livremente, reduzindo o esforço e conseqüentemente o consumo de combustível do trator, além de aumentar a durabilidade dos componentes internos do mancal e possuir encaixes que permitem a fácil montagem e desmontagem. São equipados com rolamentos de rolos cônicos e retentores Duo-Cone com lubrificação permanente a óleo.

*Peso com discos de 20" x 3,5 mm, mistos. | **Peso com discos de 20" x 4,5 mm, recortados.

MARCHESAN IMPLEMENTOS E MÁQUINAS AGRÍCOLAS TATU S.A.

CNPJ.: 52.311.289/0001-63 | Inscr. Est.: 441.000.151.114 | Av. Marchesan, 1979 | CEP 15994-900 | Fone: (16) 3382.8282 | Matão-SP-Brasil | www.civemasa.com.br |

A CIVEMASA reserva o direito de aperfeiçoar ou alterar as características de seus produtos, sem a obrigação de assim proceder com os já comercializados e sem dar conhecimento prévio.

As fotos e desenhos são meramente ilustrativos. Rev. 05 - 04/2026

